

## **Ergonomisch Kassenschublade für stehende und sitzende Arbeit Montage unter der Arbeitsfläche und vor dem Kassenspersonal**



Die elektrische Kassenschublade 112 wird an den Kassensrollendrucker angeschlossen; die Kassenschublade 101 ist manuell.

Die Kassenschublade ist flach und fährt lediglich 17 cm heraus, wodurch eine sitzende wie auch stehende Arbeit vor der Kassenschublade möglich ist.

Da man dieser Kassenschublade bei der Arbeit nicht ausweichen muss, löst sie ergonomische Probleme.

Die Kassenschublade wird von Apotheken, Banken, Krankenhäuser, Arzt- und Zahnarztpraxen, Rezeptionen, Polizeistationen, Kinos, Geschäften, Kiosks, Kasinos, Büros, etc. verwendet.

Die Kassenschublade nimmt keinen unnötigen Platz auf der Arbeitsfläche ein, da diese unter der Arbeitsfläche montiert wird. Dadurch ist sie auf der Seite des Kunden nicht einsehbar und die Arbeitsfläche vor dem Kassenspersonal bleibt frei.

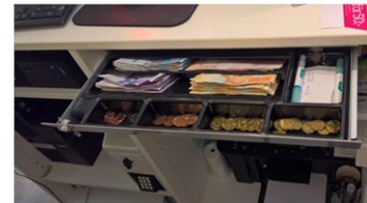

### **BESCHREIBUNG:**

- Material: silbergrau lackiertes Stahlblech
- Verschießbar mit einem Zylinderschloss; wird mit 2 Schlüsseln geliefert
- Die Geldkassette ist herausnehmbar und aus PVC-freiem Kunststoff.
- Extra Geldkassetten können dazu bestellt werden, sollten mehrere Personen an derselben Kasse arbeiten. Die Geldkassetten sind an die neuen Geldscheine angepasst.
- Transport- und Aufbewahrungskästen für die losen Geldkassetten sind lieferbar.
- Abstandhalter sind bestellbar falls es unter der Arbeitsfläche Konsolen oder andere zu überbrückende Hindernisse gibt.
- Maße: Breite 473 mm, Tiefe 344 mm, Höhe 60 mm.
- Hergestellt in Schweden aus umweltfreundlichen Materialien von hoher Qualität sowie in umweltschonenden Herstellungsprozessen.
- Unsere elektrische Kassenschublade funktioniert mit der POS Ausstattung
- Unsere Kassenschubladen haben eine CE Bescheinigung

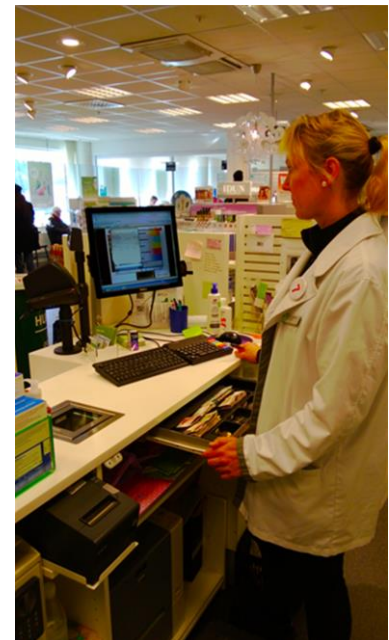

Für weitere Informationen, besuchen Sie unsere Homepage: [www.swede-space.de](http://www.swede-space.de)

BEWAHREN SIE DIESES INFORMATIONSBLATT FÜR DEN ZUKÜNFTIGEN BEDARF AUF!